

PLAN INCADRARE IN TERITORIU - sc. 1:25 000

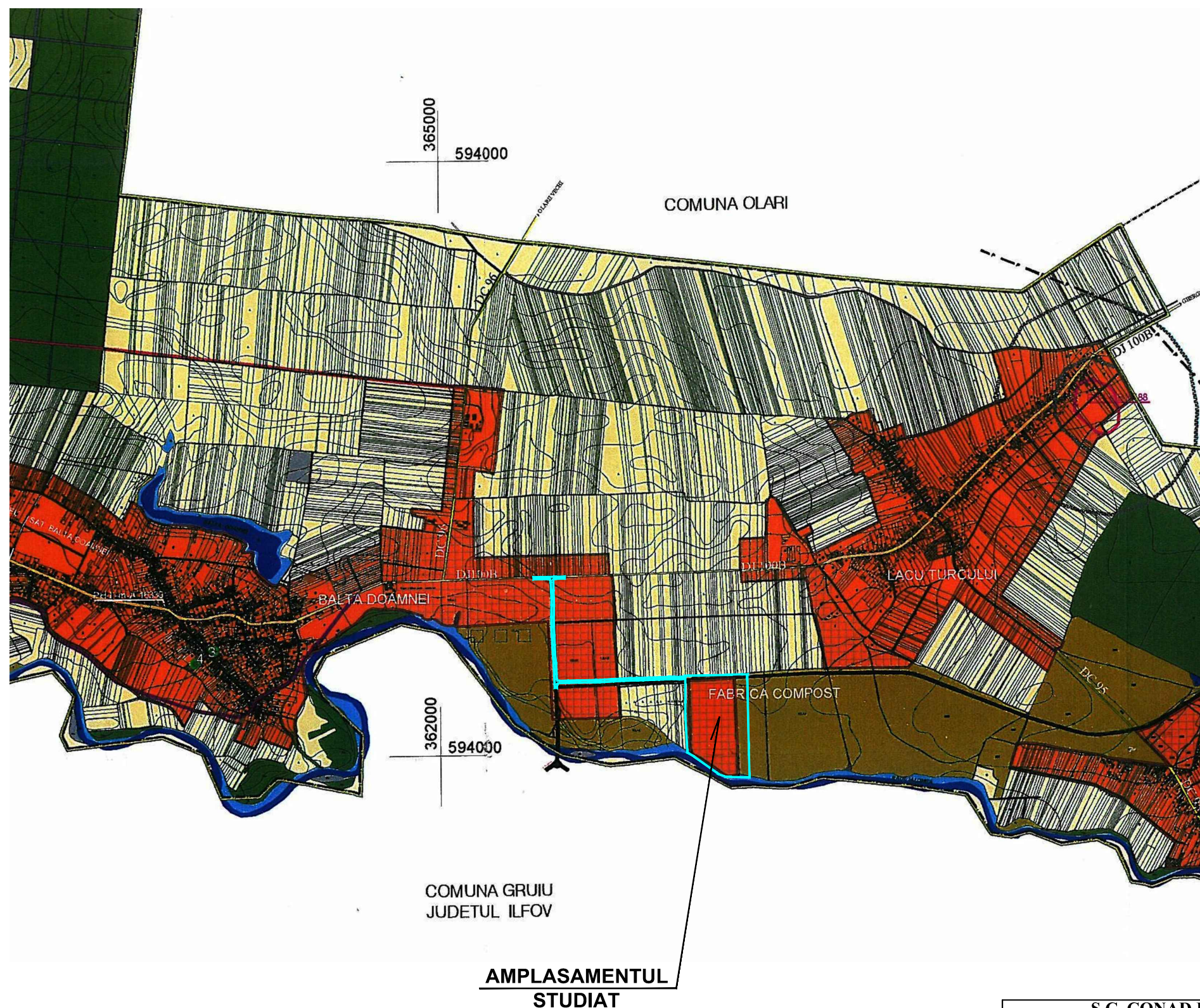

LEGENDA

- LIMITA TERITORIULUI ADMINISTRATIV
- LIMITA TERITORIULUI JUDETEAN
- LIMITA INTRAVILAN
- FOLOSINTA TERENURILOR SITUATIE EXISTENTA**
- TERENURI PENTRU CONSTRUCTII SI AMENAJARI
- TERENURI PENTRU CONSTRUCTII SI AMENAJARI IN INTRAVILANUL EXTINS PENTRU CARE ESTE NECESARA SCOATEREA DIN CIRCUITUL AGRICOL
- ARABIL
- IZLAZ
- PASUNE
- VII
- PADURE
- APE CURGATOARE
- ALBIE MINORA
- ALBIE MAJORA
- TEREN NEPRODUCTIV
- CAI DE COMUNICATIE**
- DRUM JUDETEAN
- DRUM COMUNAL
- DRUM DE EXPLOATARE/ STRAZI INTRAVILAN
- AUTOSTRADA IN CONSTRUCTIE
- TREI CONDUCTE TITEL
- SITURI ARHEOLOGICE INCLUSE IN LISTA MONUMENTELOR ISTORICE
- LIMITA ZONE PROTEJATE
- DRUM DE CENTURA PROPOS (VARIANTA 1) OCOLIRE NORD
- DRUM DE CENTURA PROPOS (VARIANTA 2) OCOLIRE SUD
- DRUM DE CENTURA PROPOS

ZONA STUDIATA

EXTRAS DIN PUG-ul APROBAT

S.C. CONAD INTER PROIECT S.R.L. PLOIESTI, str. Zefirului nr. 21 Reg.Com. J29/783/2016, CUI: 35960015				Beneficiar: COMUNA BALTA DOAMNEI	Pr. nr. 10 / 2020
SPECIFICATIE	NUME	SEMNATURA	SCARA: 1:25 000	Extindere și rectificare limită intravilan (S= 38 878 mp), schimbare parțială destinație teren din zonă funcțiuni mixte - producție, depozitare, comerț, servicii, unități agrozootehnice și zonă perdele de protecție din extravilan în zonă dotări tehnico edilitare, zonă mixtă: instituții și servicii, unități industriale / depozite și unități agricole și zonă căi de comunicație rutieră și amenajare drum acces (Sst= 158 165 mp) <i>Jud. Prahova, com. Balta Doamnei, sat Balta Doamnei</i>	FAZA: P.U.Z.
SEF PROIECT	Arh. Adriana Constantin		DATA: 05.2023		PLAN INCADRARE IN TERITORIU
PROIECTAT	Arh. Adriana Constantin				
DESENAT	Arh. Adriana Constantin				