

TIPUL DE PROPRIETATE ASUPRA TERENURILOR - sc. 1:1000

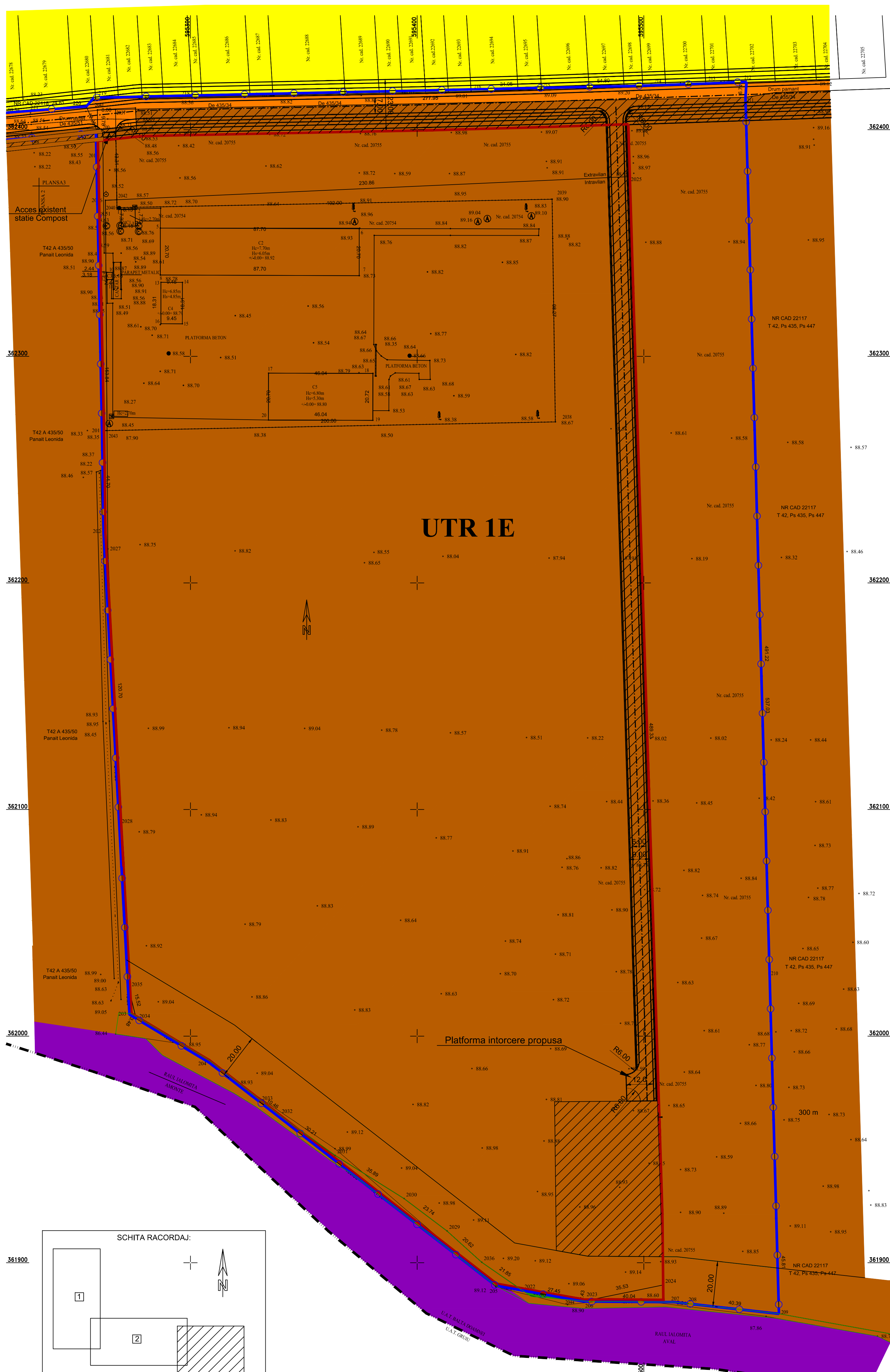

LEGENDA:

LIMITA

- LIMITA U.A.T. - LIMITA TERITORIULUI JUDETEAN
- LIMITA INTRAVILAN
- LIMITA ZONEI STUDIATE
- SUPRAFATA ZONEI STUDIATE S = 158 165 mp
- RAUL IALOMITA

TIPUL DE PROPRIETATE ASUPRA TERENURILOR

PROPRIETATE PUBLICA

- DOMENIU PUBLIC AL STATULUI
- DOMENIU PUBLIC AL JUDETELUI PRAHOVA
- DOMENIU PUBLIC AL COMUNEI BALTA DOAMNEI

PROPRIETATE PRIVATA

- DOMENIU PRIVAT AL COMUNEI
- DOMENIU PRIVAT AL PERSOANELOR FIZICE SAU JURIDICE

CIRCULATIA TERENURILOR

- TERENURI CE SE INTENTIONEAZA A FI TRECUTE DIN DOMENIUL PUBLIC AL COMUNEI IN DOMENIU PUBLIC AL JUDETELUI PRAHOVA: S = 115 mp (vezi plansa A7/1)
- TERENURI CE SE INTENTIONEAZA A FI TRECUTE DIN DOMENIUL PRIVAT AL COMUNEI IN DOMENIU PUBLIC AL COMUNEI PENTRU:
 - CAI DE COMUNICATIE RUTIERA: S = 7 218 mp
 - ZONA DOTARI TEHNICO-EDILITARE: S = 3 158 mp

SCHITA RACORDAJ:

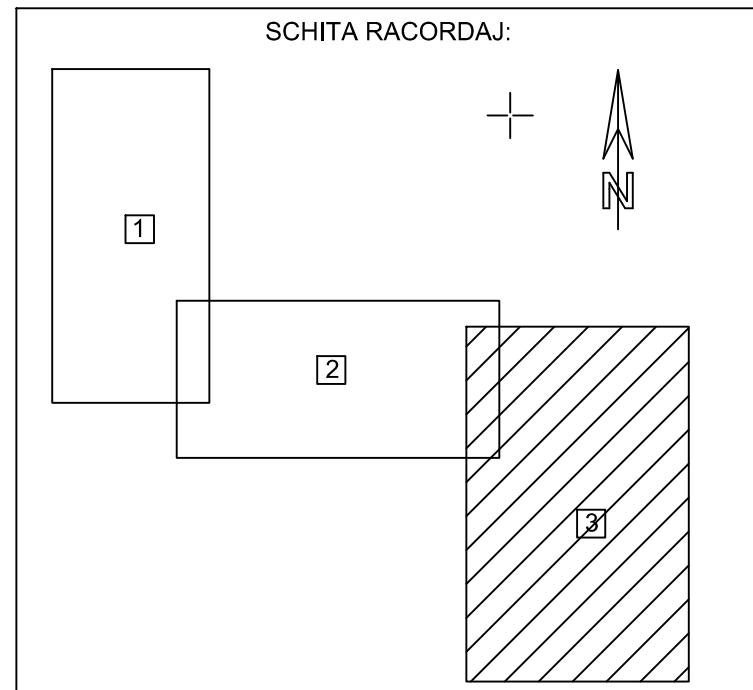

S.C. CONAD INTER PROIECT S.R.L.
 PLOIESTI, str. Zefirului nr. 21
 Reg.Com. J29/783/2016, CUI: 35960015

Beneficiar:
COMUNA BALTA DOAMNEI
 Pr. nr. 10 / 2020

SPECIFICATIE	NUME	SEMNTURA	SCARA:	Extindere și rectificare limită intravilan (S= 38 878 mp), schimbare parțială destinație teren din zonă funcționări mixte - producție, depozitare, comerț, servicii, unități agrozootehnice și zonă perle de protecție din extravilan în zonă dotări tehnico-edilitare, zonă mixte, instalații și servicii, unități industriale, depozite și unități agricole și zonă căi de comunicație rutieră și amenajare drum acces (SA = 158 165 mp) Jud. Prahova, com. Balta Doamnei, sat Balta Doamnei	FAZA:
SEF PROIECT	Arh. Adriana Constantin		1:1 000		P.U.Z.
PROIECTAT	Arh. Adriana Constantin		DATA:		PLANSĂ A7/3
DESENAT	Arh. Adriana Constantin		05.2023	TIPUL DE PROPRIETATE ASUPRA TERENURILOR	