



Orange Romania Communications S.A.
Calea Victoriei, nr. 35
Sector 1, București, România
Cod: 010061
www.orange.ro

Data: 15.06.2022

Nr. inregistrare: 100/05/02/02/01/03/B/PH/0569

Catre: **COMUNA BALTA DOAMNEI PRIN MATEI CRISTINEL - PRIMAR**

Adresa: COM.BALTA DOAMNEI, JUDET PRAHOVA

AVIZ P.U.Z. - FAVORABIL

"INTOCMIRE PUZ - EXTINDERE SI RECTIFICARE LIMITA INTRAVILAN (S=38878 mp), SCHIMBARE PARTIALA DESTINATIE TEREN DIN ZONA FUNCTIUNI MIXTE PRODUCTIE, DEPOZITARE, COMERT, SERVICII, UNITATI AGROZOOTEHNICE SI ZONA PERDELE DE PROTECTIE DIN EXTRAVILAN IN ZONA DOTARI TEHNICO-EDILITARE, ZONA MIXTA: INSTITUTII SI SERVICII, UNITATI INDUSTRIALE/DEPOZITE SI UNITATI AGRICOLE SI ZONA CAI DE COMUNICATIE RUTIERA, PARCELARE TEREN SI AMENAJARE DRUM ACCES (SSTUD=158165 mp)", IN JUDETUL PRAHOVA, COM.BALTA DOAMNEI, SAT BALTA DOAMNEI, NR.CADASTRAL 20754, 20755, 22118, 22125, 22126, 22136, 22140, 22141, 22143, DJ 100B, De 415, De 435/51, De 435/34.

Urmare adresei dvs. vă restituim planul de situație anexat, făcându-vă cunoscute următoarele:

In zona de interes, ORANGE ROMANIA COMMUNICATIONS S.A. nu are amplasate instalatii de telecomunicatii.

Prezentul aviz nu este valabil pentru obtinerea autorizatiei de construire.

Pentru obtinerea avizului tehnic Orange Romania Communications S.A., veti reveni cu o noua cerere insotita de planurile de situatie, (scara :1/500) pe care vor fi marcate cu exactitate viitoarele obiective si copie după prezentul aviz de principiu.

Se interzice folosirea informațiilor referitoare la instalațiile telefonice din prezentul aviz, în alte scopuri decât cele pentru care au fost furnizate, cat și transmiterea lor unor terți.

Responsabil eliberare Avize Tehnice,
Melania Olariu



Orange Romania Communications S.A.
J40/8926/1997
Cod Unic de înregistrare: 427320
Capital social subscris și vărsat : 318.464.490 Lei

Confidentiality

The information contained in these documents may be privileged and confidential and is intended for the exclusive use of the address designated above. If you are not the addressee, any disclosure, reproduction, distribution, or other dissemination or use of this communication is strictly prohibited. If you have received this transmission in error please contact us immediately by telephone so that we can arrange for its return.

This document is Orange Romania Communications property and cannot be reproduced without permission
Orange Group Restricted

PLAN TOPOGRAFIC
Scara 1:1000

-INTRAVILAN-EXTRAVILAN-
Adresa amplasment: Com. Balta Doamnei, Sat Balta Doamnei, DJ 100B, De 415, De 435/51, De 435/34, nr. cad. 20755 (T 42, A 435), nr. cad. 20754 (T42, A 435), nr. cad. 22118, nr. cad. 22143, nr. cad. 22140, nr. cad. 22136, nr. cad. 22126, nr. cad. 22125, nr. cad. 22141, Jud. Prahova
Beneficiar: Com. Balta Doamnei

Suprafata zona studiu= 158165mp
Suprafata zona intravilan= 114940mp
Suprafata zona extravilan= 43225mp

Suprafata DJ 100B= 1784mp
Suprafata De 415=4653mp
Suprafata De 435/51=6066mp
Suprafata De 435/34=1553mp
Suprafata Nr. cad. 20755= 120000mp
Suprafata Nr. cad. 20754= 20000mp

Suprafata Zona Nr. Cad. 22125= 16mp+205mp+817mp=1038mp
Suprafata Zona Nr. Cad. 22141=275mp
Suprafata Zona Nr. Cad. 22118=775mp
Suprafata Zona Nr. Cad. 22143= 174mp
Suprafata Zona Nr. Cad. 22140= 1121mp
Suprafata Zona Nr. Cad. 22136= 222mp
Suprafata Zona Nr. Cad. 22126= 504mp

JUDEȚUL PRAHOVA
PRIMĂRIA COMUNEI
BALTA DOAMNEI
ANEXA LA
CERTIFICATUL DE URBANISM
Nr. 51 din 02.10.2021
MATEI NICOLAE
COMUNA BALTA DOAMNEI
CF 2845672

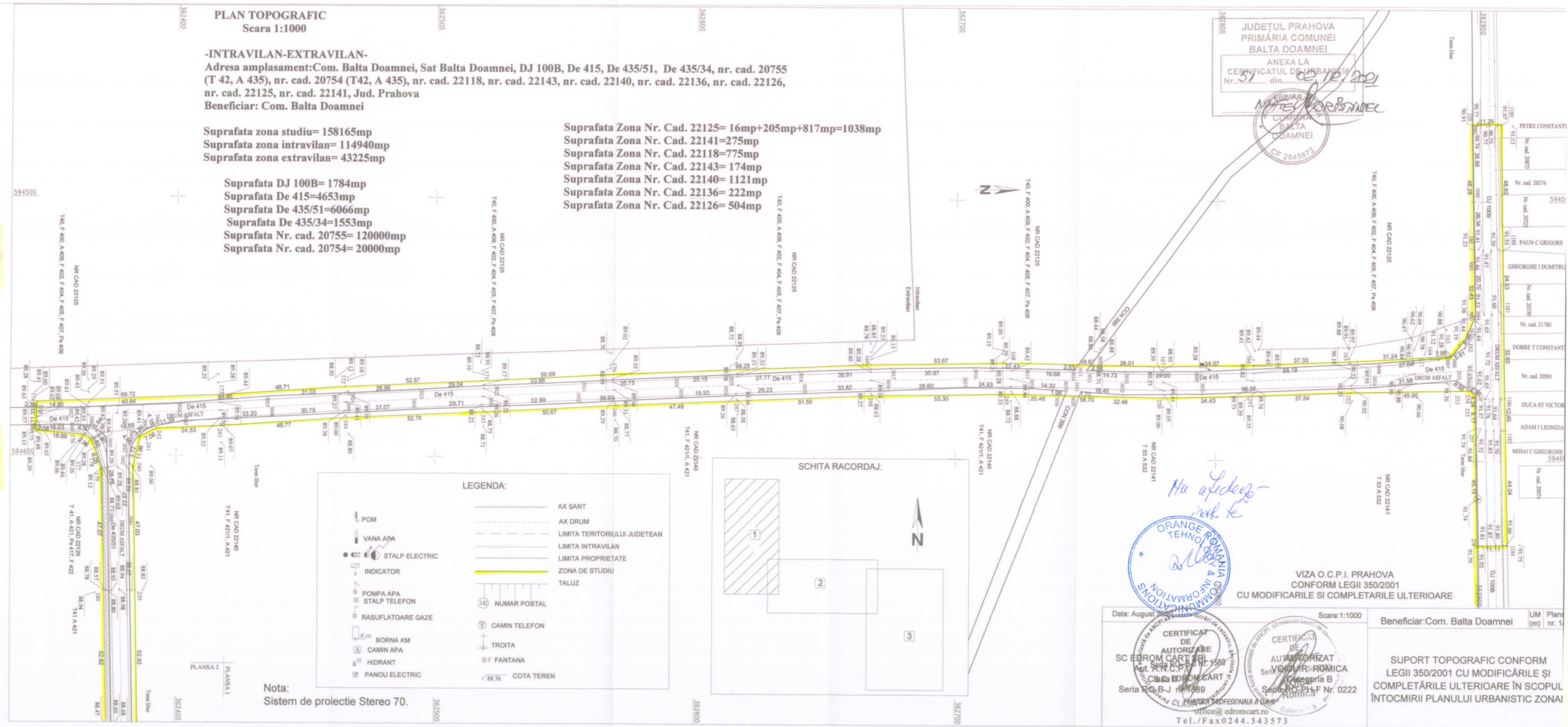

LEGENDA:

- POM
- VANA APA
- STALP ELECTRIC
- INDICATOR
- POMPA APA STALP TELEFON
- RASUFLATOARE GAZE
- BORNA KM
- CAMIN APA
- HIDRANT
- PANOU ELECTRIC
- AX SANT
- AX DRUM
- LIMITA TERITORIULUI JUDETEAN
- LIMITA INTRAVILAN
- LIMITA PROPRIETATE
- ZONA DE STUDIU
- TALUZ
- NUMAR POSTAL
- CAMIN TELEFON
- TROITA
- F FANTANA
- COTA TEREN

Nota:
Sistem de proiectie Stereo 70.

Handwritten signature: *Ma a Ledez...*

Stamp: ORANGE ROMANIA COMMUNICATIONS & INFORMATION S.R.L.

VIZA O.C.P.I. PRAHOVA
CONFORM LEGII 350/2001
CU MODIFICARILE SI COMPLETARILE ULTERIOARE

SCHEMĂ DE PROIECTARE
SCHEMĂ DE PROIECTARE
SCHEMĂ DE PROIECTARE

CERTIFICAT DE AUTORIZARE
SCHEMĂ DE PROIECTARE
Aut. A.N.C.P. nr. 1588
Seria R.O.B-J nr. 1989

CERTIFICAT DE AUTORIZARE
SCHEMĂ DE PROIECTARE
Aut. A.N.C.P. nr. 1588
Seria R.O.P.H-F Nr. 0222

PLANSĂ PROFESIONALĂ A LUMII
office@edromcart.ro
Tel./Fax 0244.543573

Beneficiar: Com. Balta Doamnei

SUPORT TOPOGRAFIC CONFORM LEGII 350/2001 CU MODIFICĂRILE ȘI COMPLETĂRILE ULTERIOARE ÎN SCOPUL ÎNTOCMIRII PLANULUI URBANISTIC ZONAI

JUDEȚUL PRAHOVA
PRIMĂRIA COMUNEI
BALTA DOAMNEI

ANEXA LA
CERTIFICATUL DE URBANISM
Nr. 31 din 02.10.2020

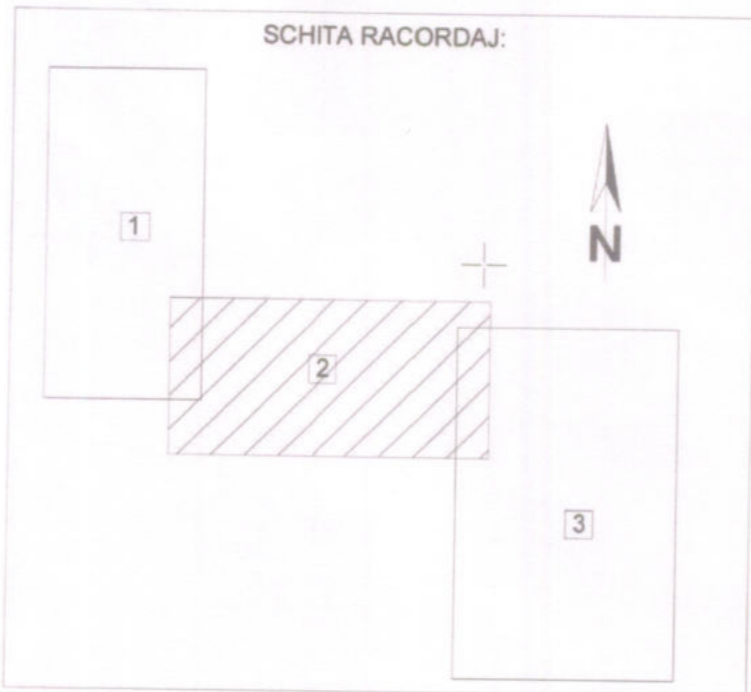
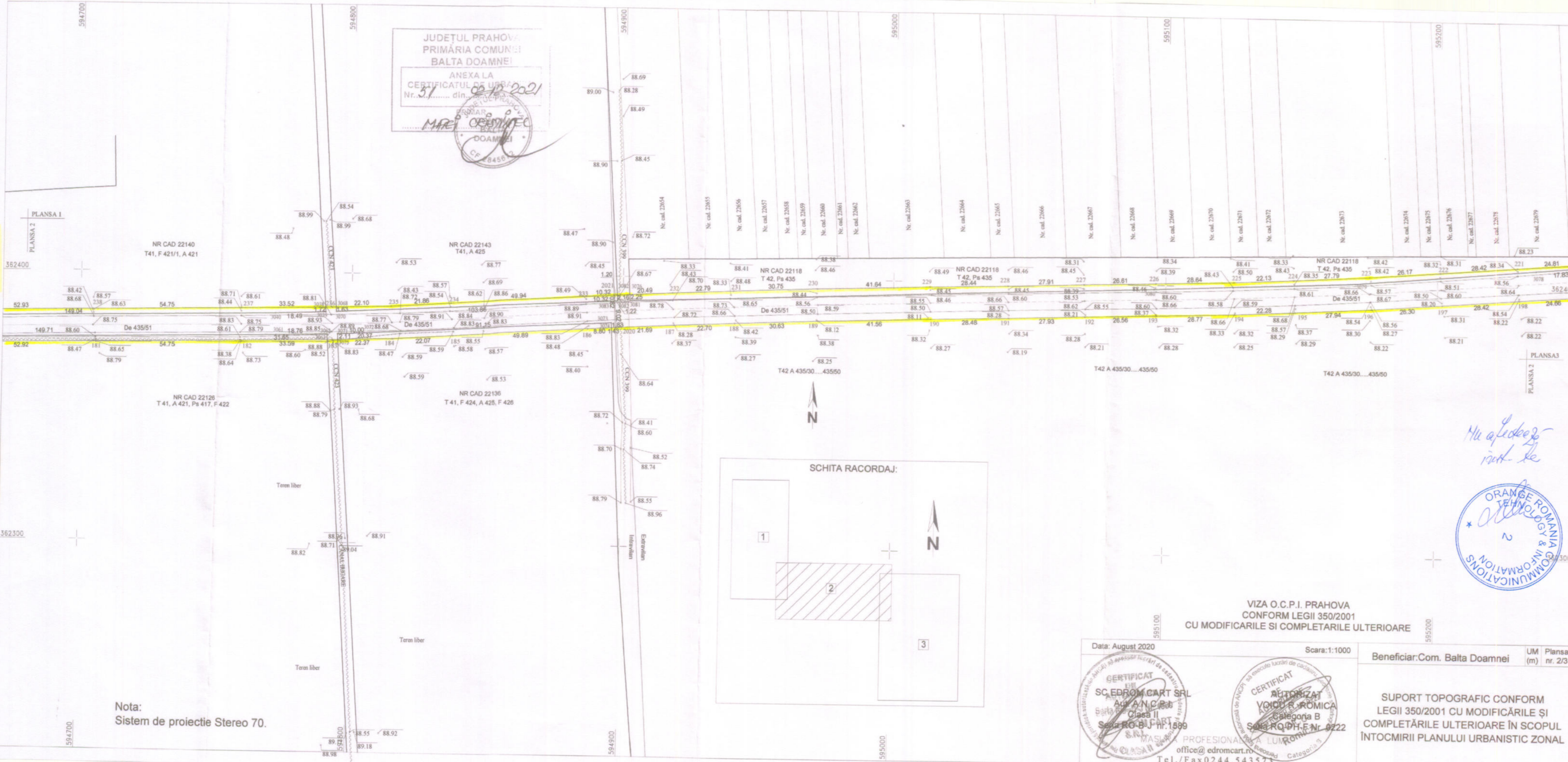
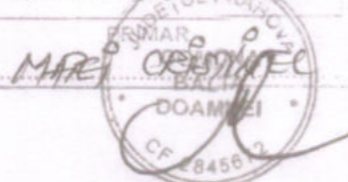

M. Leodor
not. de

VIZA O.C.P.I. PRAHOVA
CONFORM LEGII 350/2001
CU MODIFICARILE SI COMPLETARILE ULTERIOARE

Data: August 2020 Scara: 1:1000

CERTIFICAT
SC. EDROMCART SRL
Adresa: B-dul
Clasa II
Sala RO-BLJ nr. 1589
MASINA PROFESIONALA LUMINATA
office@edromcart.ro
Tel./Fax 0244.543575

CERTIFICAT
AUTORIZAT
VICIUL ROMICA
Categorie B
Sala RO-BLJ nr. 0222
Categorie A

Beneficiar: Com. Balta Doamnei UM Plansa nr. 2/3 (m)

SUPORT TOPOGRAFIC CONFORM LEGII 350/2001 CU MODIFICĂRILE ȘI COMPLETĂRILE ULTERIOARE ÎN SCOPUL ÎNTOCMIRII PLANULUI URBANISTIC ZONAL

Nota:
Sistem de proiectie Stereo 70.

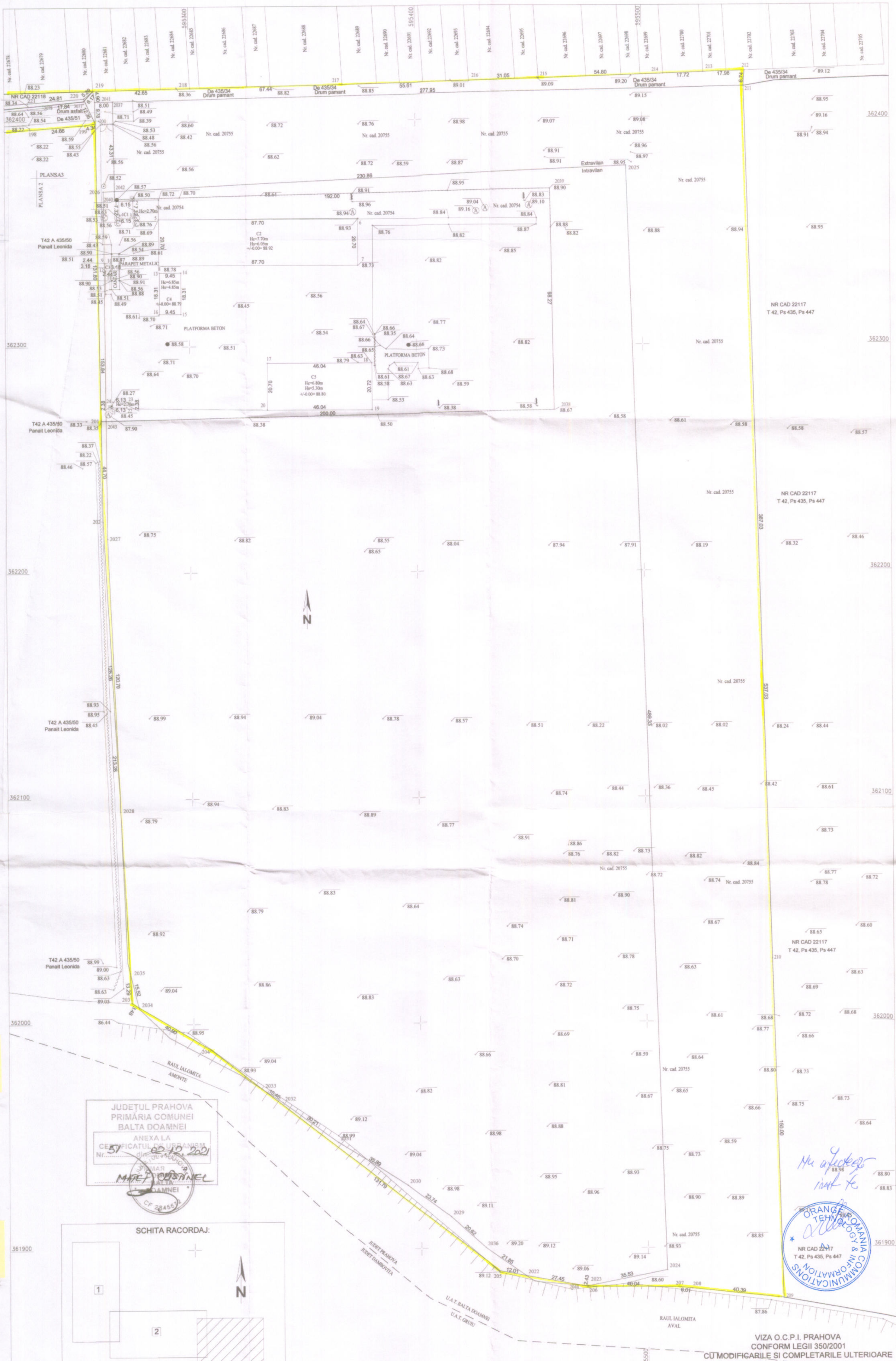

JUDEȚUL PRAHOVA
 PRIMĂRIA COMUNEI
 BALTA DOAMNEI
 ANEXA LA
 CERTIFICATUL DE URBANISM
 Nr. 57 din 02.10.2020
 MAREȘTEAN
 CF 284552

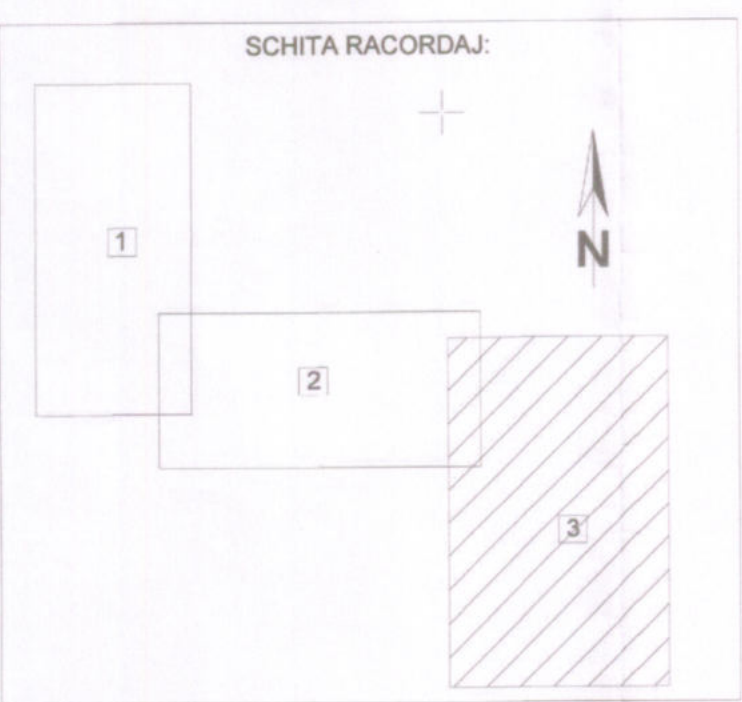

Muștețeanu
 10.10.20
 ORANGE ROMANIA COMMUNICATIONS
 NR CAD 22117
 T 42, Ps 435, Ps 447

VIZA O.C.P.I. PRAHOVA
 CONFORM LEGII 350/2001
 CU MODIFICĂRILE ȘI COMPLETĂRILE ULTERIOARE

Data: August 2020	Scara: 1:1000	UM Plansa (m) nr. 3/3
Beneficiar: Com. Baltă Doamnei		
SUPPORT TOPOGRAFIC CONFORM LEGII 350/2001 CU MODIFICĂRILE ȘI COMPLETĂRILE ULTERIOARE ÎN SCOPUL ÎNTOCMIRII PLANULUI URBANISTIC ZONAL		

SC EDROM CART SRL
 Aut. AN.C.P.I.E
 Clasa II
 Seria P.O. 5, Juri 1589
 S.C. EDROM CART S.R.L. PROFESIONALĂ
 S.R.L. office@edromcart.ro
 Tel/Fax 0244.543573

AUTORITATEA LOCALĂ
 VOICU ROMICA
 Clasa II
 Seria P.O. 5, Juri 1589
 Nr. 0222

Nota:
 Sistem de proiectie Stereo 70.

595400

595400