



INSPECTORATUL JUDEȚEAN DE POLIȚIE PRAHOVA

Cod operator date nr. 6983



Nesecret

Ploiești

Nr.614249/09.05.2018

Ex. nr. 1

Către,

PRIMĂRIA COMUNEI BALTA DOAMNEI,
județul Prahova,
prin dl. Matei Cristinel - primar

Urmare a adresei dumneavoastră FN din data de 04.05.2018 și a prevederilor certificatului de urbanism nr. 71 din data de 18.12.2017, eliberat de Primăria comunei Balta Doamnei, avizăm favorabil demersul dumneavoastră pentru: **“ÎNTOCMIRE PUZ EXTINDERE ȘI RECTIFICARE LIMITĂ INTRAVILAN(S=37355MP), SCHIMBARE PARȚIALĂ DESTINAȚIE TEREN DIN ZONĂ FUNCȚIUNI MIXTE PRODUCȚIE, DEPOZITARE, COMERȚ, SERVICII, UNITĂȚI AGROZOOOTEHNICE ȘI ZONĂ PERDELE DE PROTECȚIE, DIN EXTRAVILAN ÎN ZONĂ DOTĂRI TEHNICO-EDILITARE, ZONĂ MIXTĂ: INSTITUȚII ȘI SERVICII, UNITĂȚI INDUSTRIALE/DEPOZITE ȘI UNITĂȚI AGRICOLE ȘI ZONĂ CĂI DE COMUNICAȚIE RUTIERĂ ȘI AMENAJARE DRUM ACCES(SST=158423MP),** în comuna Balta Doamnei, sat Balta Doamnei, NC 20754, T42, parcela A435, NC 20755, T42, parcela A435, DJ 100B, Ds 532/1, De 435/51, cu următoarele condiții:

- se vor asigura locuri de parcare și accese carosabile conform H.G. 525/1996¹;
- se vor monta indicatoare rutiere conform SR. 1848- 1,2,3/2011;
- se vor respecta prevederile O.U.G. nr. 43/1997²(republicată și actualizată), A.N.D 600/2010 privind amenajarea intersecțiilor și prevederilor **Ordinului nr. 1835/2017³**.
- realizarea și implementarea unui **iluminat stradal adecvat extinderii zonei.**

¹ pentru aprobarea Regulamentului general de urbanism

² privind regimul drumurilor

³ pentru aprobarea Normelor tehnice privind condițiile de proiectare și de amplasare a construcțiilor, instalațiilor, etc în zona drumului public

⁴ privind calitatea în construcții

Pentru faza PAC, se va depune documentație de specialitate, în conformitate cu Legea nr. 10/1995⁴, coroborat cu prevederile H.G. 525/1996.

A fost achitată taxa în regim de urgență prevăzută de Legea nr. 128/2000, în valoare de 200 lei cu chitanța nr. 10000139116/03.05.2018.

Cu stimă,

ȘEFUL INSPECTORATULUI
Comisar de poliție
MIRIȚESCU EDUARD



ÎȘEFUL SERVICIULUI RUTIER
Comisar de poliție
IACOB ADRIAN



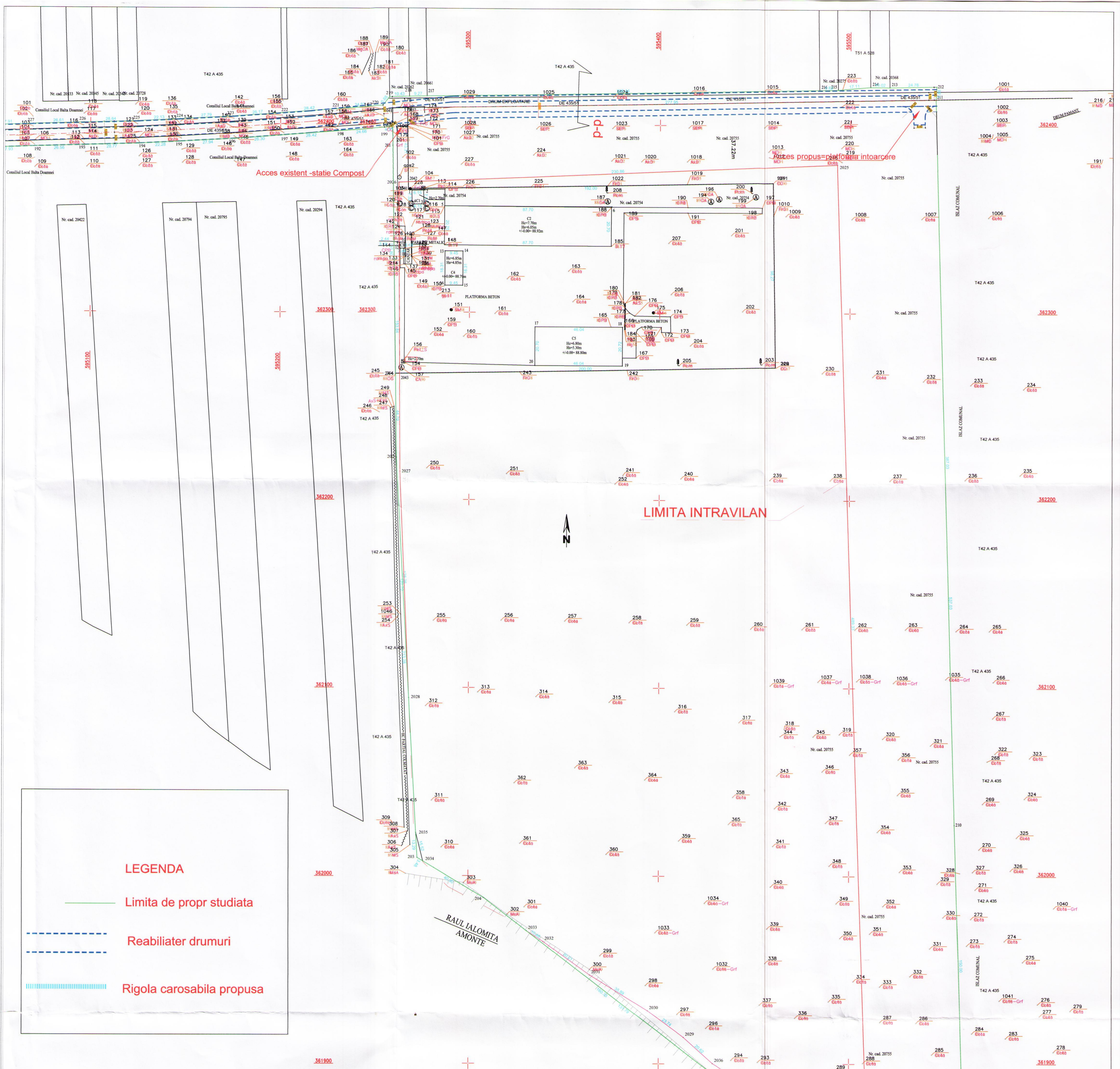

LEGENDA

- Limita de propr studiata
- - - Reabilitier drumuri
- ||||| Rigola carosabila propusa

PROFIL TRANSVERSAL TIP b-b
la De 435/51

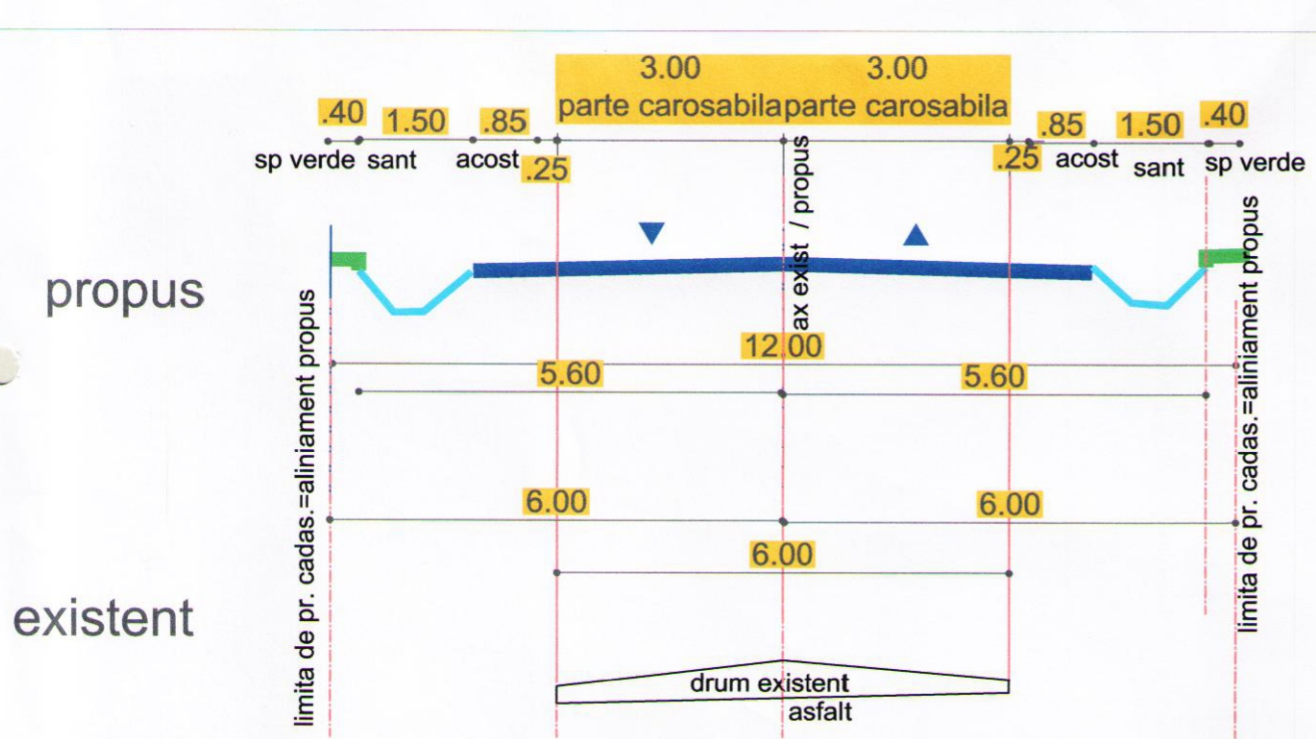

PROFIL TRANSVERSAL TIP a-a
la De 532/1

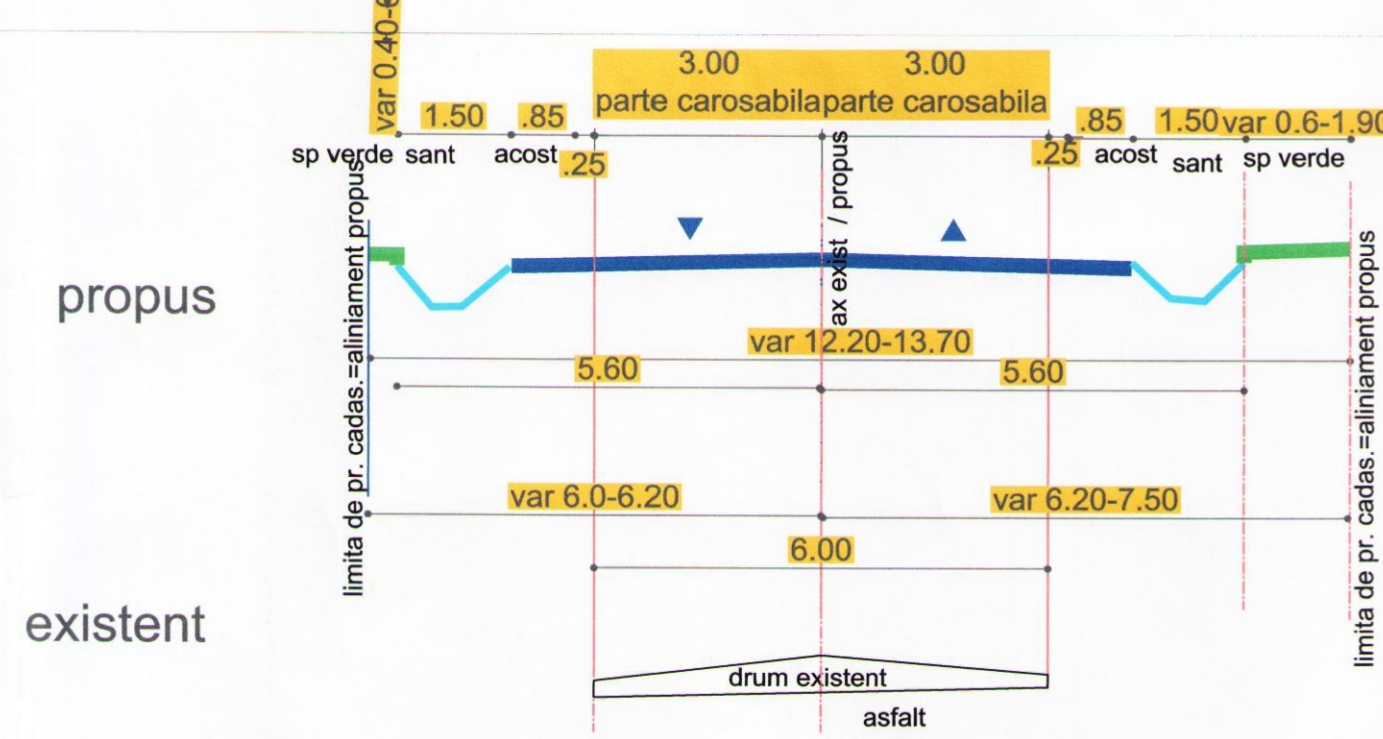

PROFIL TRANSVERSAL TIP c-c
la De 435/51

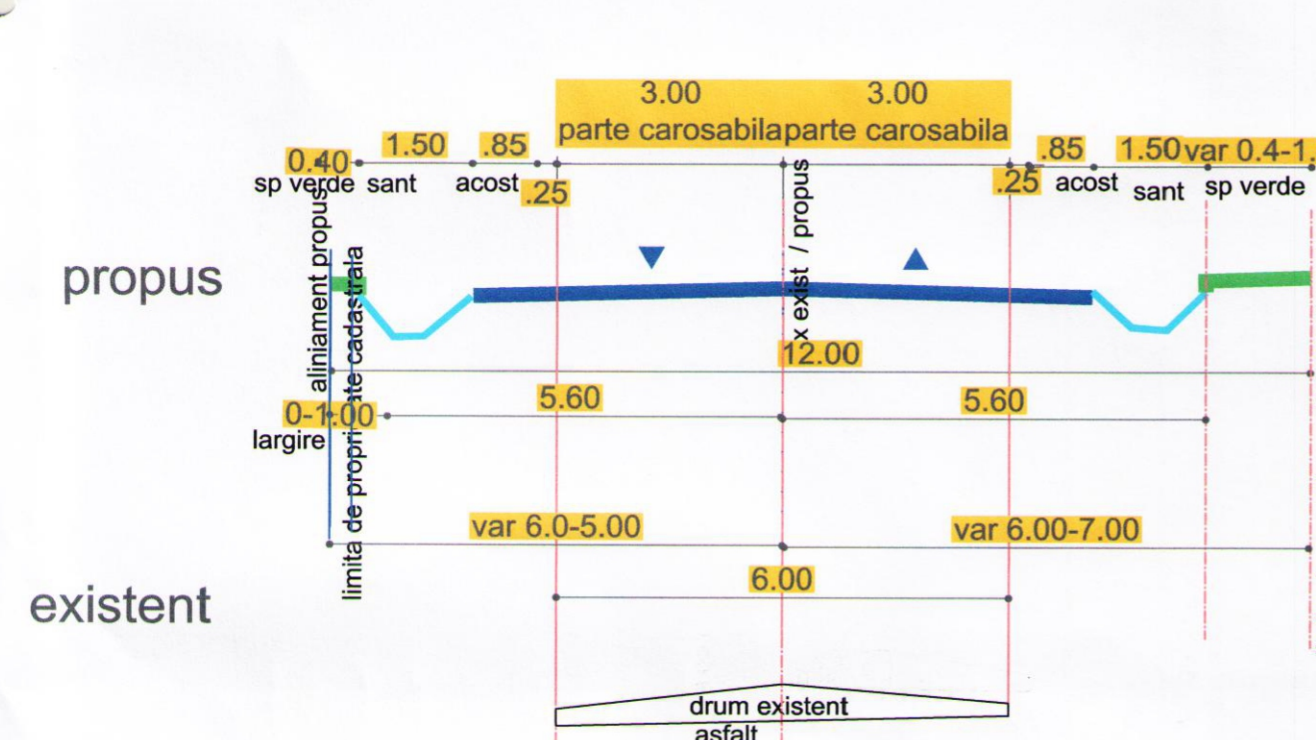

PROFIL TRANSVERSAL TIP -d-d
la De 435/51

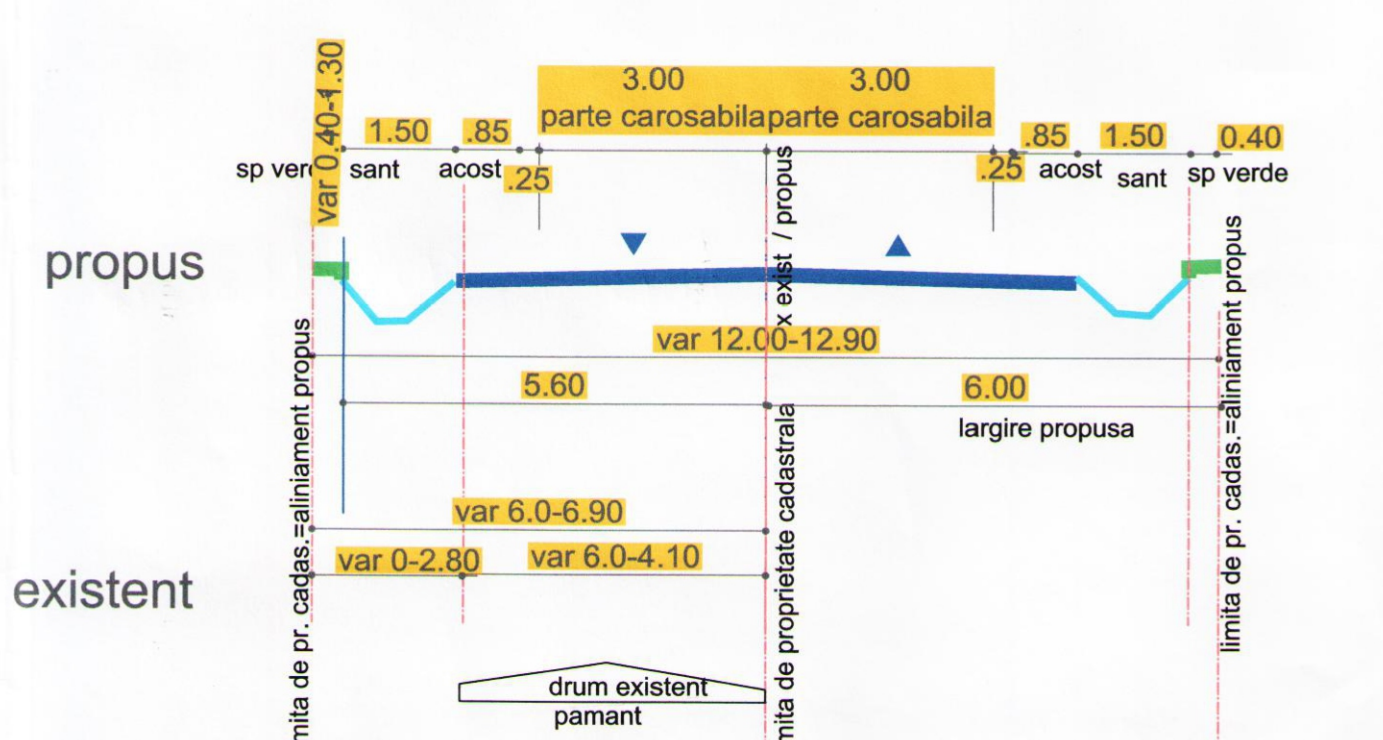

S.C. SERVTOP S.R.L. PLOIESTI

Primaria COMUNEI BALTA DOAMNEI

Proiect nr. 09/2018

Faza: PUZ

Plan: D 1

Proiectat: ing. Borcan Razvan
Desenat: teh. Cojanu Daniela
Verificat: ing. Balan Sorin
Sef proiect: ing. Balan Sorin

Scara: 1:100

PLAN DE SITUATIE -profile transversale fundamentarea circulaiiei

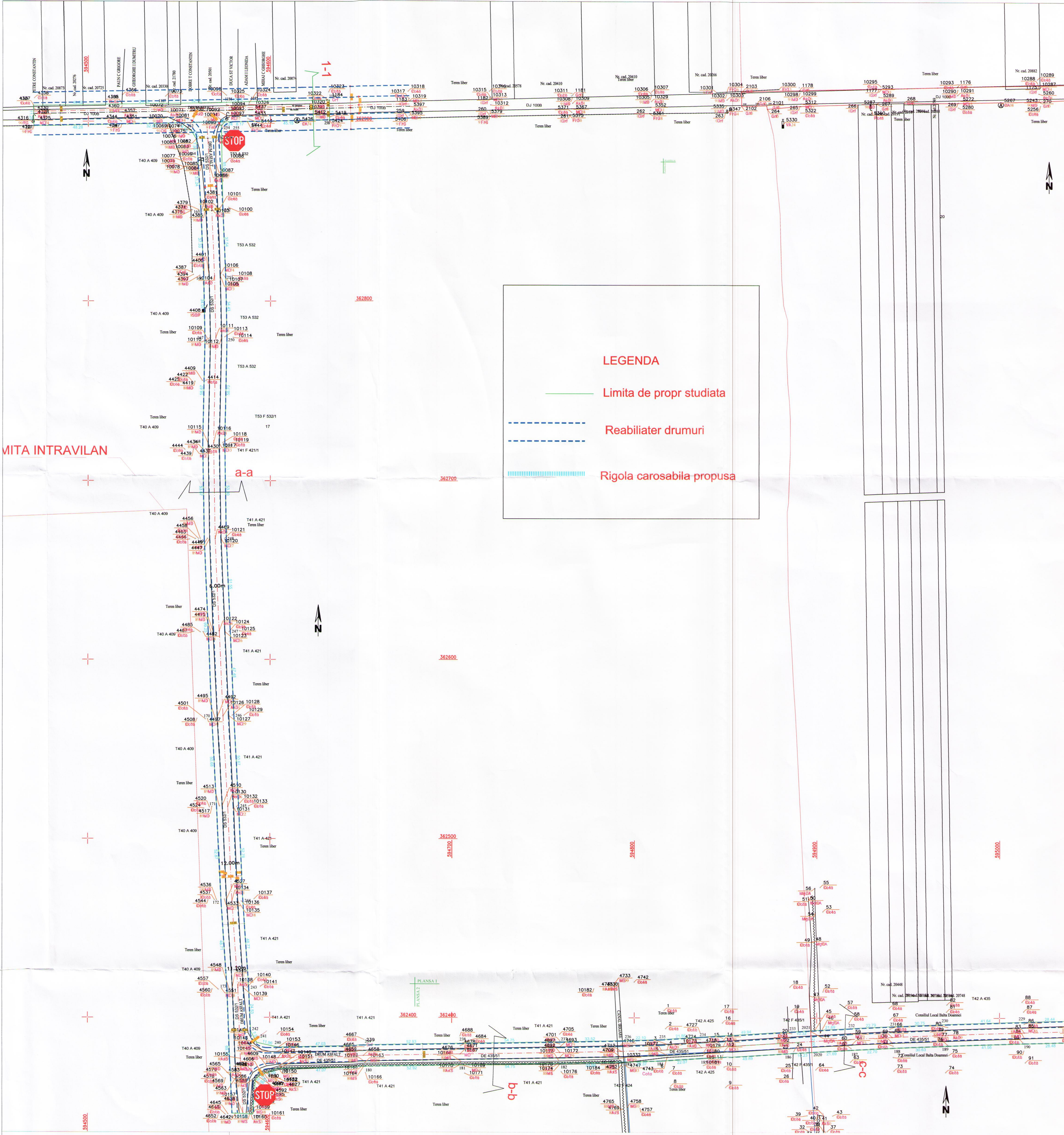

LEGENDA

- Limita de propr studiată
- Reabilitat drumuri
- ▨ Rigola carosabila propusa

Plan de situatie
scara 1:500
Detaliu amenajare acces din Dj100B

PROFIL TRANSVERSAL TIP 1-1
propus la DJ 100B

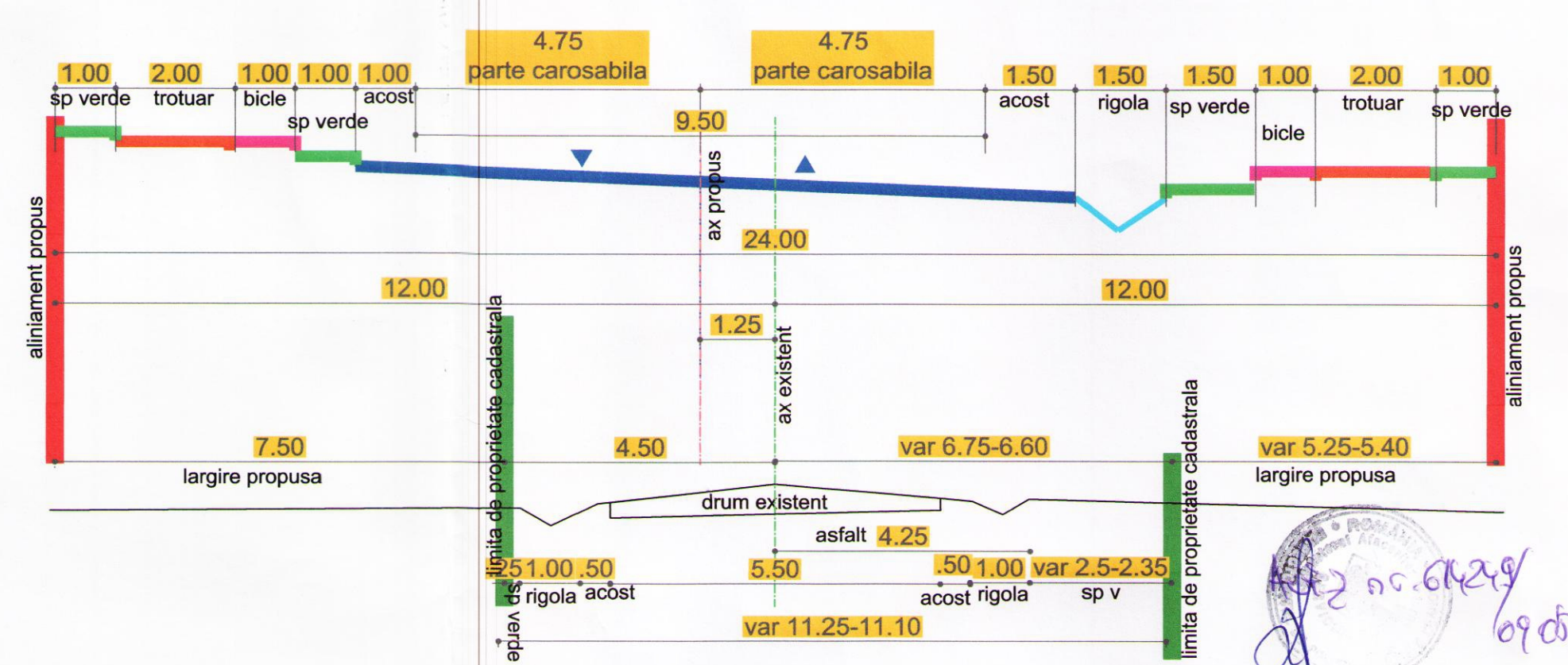
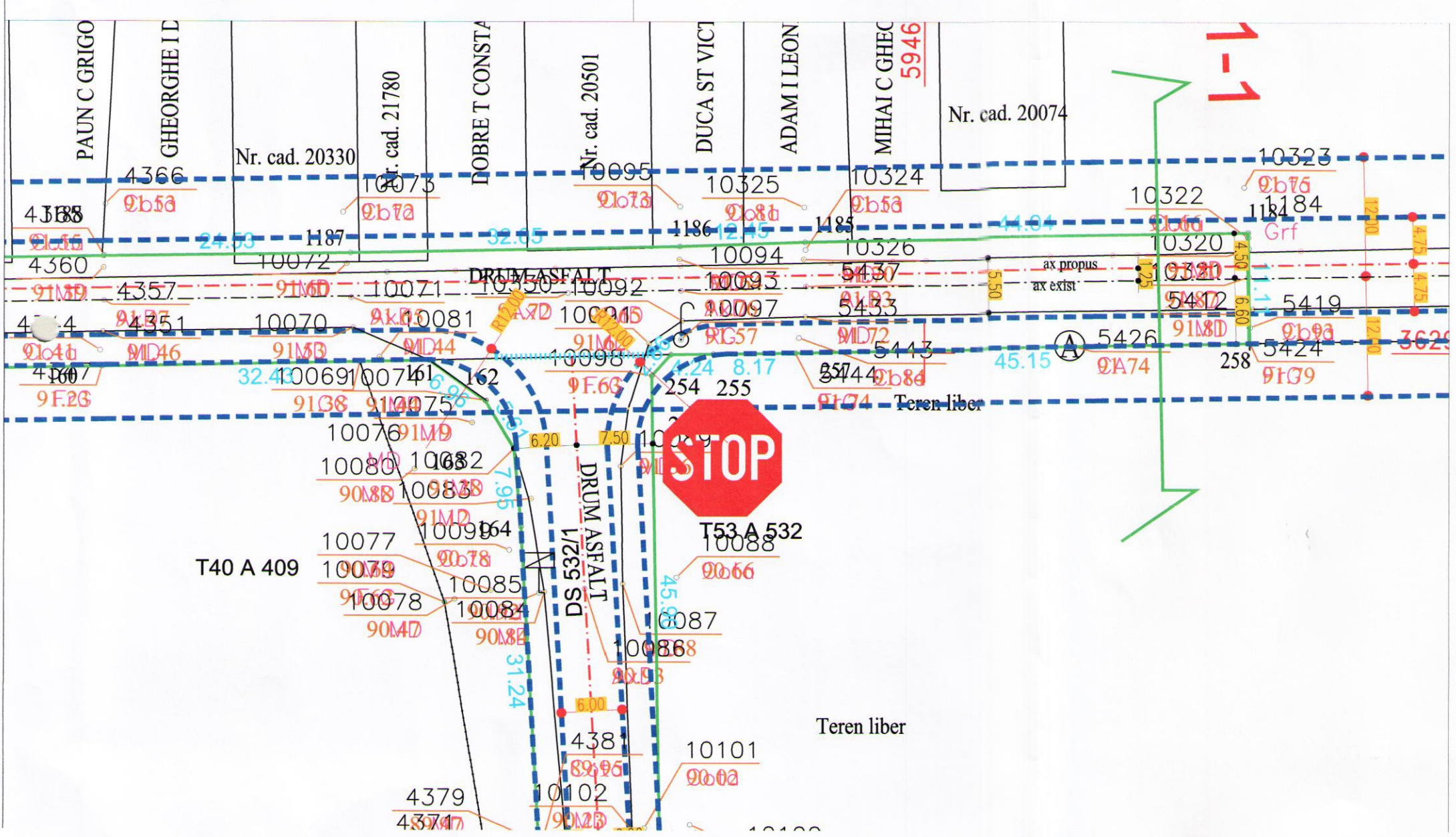

S.C. SERVTOP S.R.L. PLOIESTI		PRIMĂRIA COMUNEI BALTA DOAMNEI PUZ-extindere si rectificare limita intravilan si schimbare destinație teren in zona dotat tehnic edificare , zona mixta si amenajare drum acces com Baltă Doamnei, sat Baltă Doamnei, DJ 100B, Jud. Prahova	Proiect nr. 09/2018
Proiectat Desenat Verificat Șef proiect	ing. Borcan Razvan teh. Cojanu Daniela ing. Balan Sorin ing. Balan Sorin	Scara: 1:500 1:100 01/2018	Fața: PUZ PLAN DE SITUATIE - profile transversale fundamentarea circulației Plan: D.2